

ΦΥΛΛΟ ΟΔΗΓΙΩΝ ΧΡΗΣΗΣ:

PREVENDOG 1,056 g φαρμακούχο περιλαίμιο για μικρόσωμους έως μεσαίου μεγέθους σκύλους

ΟΝΟΜΑΣΙΑ ΤΟΥ ΚΤΗΝΙΑΤΡΙΚΟΥ ΦΑΡΜΑΚΕΥΤΙΚΟΥ ΠΡΟΪΟΝΤΟΣ

PREVENDOG 1,056 g φαρμακούχο περιλαίμιο για μικρόσωμους έως μεσαίου μεγέθους σκύλους
Deltamethrin

ΣΥΝΘΕΣΗ ΣΕ ΔΡΑΣΤΙΚΗ(ΕΣ) ΟΥΣΙΑ(ΕΣ) ΚΑΙ ΑΛΛΑ ΣΥΣΤΑΤΙΚΑ

Ένα περιλαίμιο των 60 cm (26,40 g) περιέχει:

Δραστικό συστατικό:

Deltamethrin 1,056 g

Έκδοχα:

Titanium dioxide (E171) 0,376 g

Charcoal, activated 0,020 g

Γκρι φαρμακούχο περιλαίμιο

ΕΝΔΕΙΞΗ(ΕΙΣ)

Παρασιτώσεις ευαίσθητες στη δελταμεθρίνη.

Πρόληψη νέων παρασιτώσεων από κρότωναες (*Ixodes ricinus* και *Rhipicephalus sanguineus*) μέσω της ακαρεοκτόνου δράσης για 6 μήνες.

Πρόληψη δηγμάτων της σκνίπας (*Phlebotomus perniciosus*) λόγω της απωθητικής (αποτροπή απομύζησης αίματος) δράσης για 5 μήνες.

Πρόληψη δηγμάτων του κουνουπιού (*Culex pipiens*) λόγω της απωθητικής (αποτροπή απομύζησης αίματος) δράσης για 6 μήνες.

ΑΝΤΕΝΔΕΙΞΕΙΣ

Λόγω έλλειψης μελετών, να μην χρησιμοποιείται σε κουτάβια ηλικίας μικρότερης των 7 εβδομάδων.

Να μην χρησιμοποιείται σε περιπτώσεις υπερευαισθησίας στο δραστικό συστατικό ή σε κάποιο από τα έκδοχα.

Να μην χρησιμοποιείται σε γάτες.

Να μην χρησιμοποιείται σε σκύλους με δερματικές αλλοιώσεις.

ΑΝΕΠΙΘΥΜΗΤΕΣ ΕΝΕΡΓΕΙΕΣ

Σε σπάνιες περιπτώσεις, έχουν παρατηρηθεί τοπικές δερματικές αντιδράσεις (κνησμός, ερύθημα, απώλεια τριχώματος) που εντοπίζονται στον αυχένα ή το δέρμα γενικά, γεγονός που μπορεί να υποδηλώνει τοπική ή γενική αντίδραση υπερευαισθησίας. Σε πολύ σπάνιες περιπτώσεις, έχει αναφερθεί αλλαγή στη συμπεριφορά (π.χ. λήθαργος ή υπερκινητικότητα) που συχνά σχετίζεται με ερεθισμό του δέρματος. Σε πολύ σπάνιες περιπτώσεις, παρατηρήθηκαν γαστρεντερικά συμπτώματα όπως έμετος, διάρροια και σιελόρροια. Σε πολύ σπάνιες περιπτώσεις παρατηρήθηκαν νευρομυϊκές διαταραχές, όπως αταξία και μυϊκός τρόμος.

Τα συμπτώματα συνήθως υποχωρούν μέσα σε 48 ώρες μετά την αφαίρεση του περιλαίμιου.

Εάν εμφανιστεί κάποιο από αυτά τα συμπτώματα, πρέπει να αφαιρεθεί το περιλαίμιο. Η θεραπεία πρέπει να είναι συμπτωματική καθώς δεν είναι γνωστό κανένα συγκεκριμένο αντίδοτο.

Η συχνότητα των ανεπιθύμητων ενεργειών καθορίζεται ως ακολούθως:

- πολύ συχνή (περισσότερο από 1 στα 10 υπό θεραπεία ζώα παρουσιάζουν ανεπιθύμητες ενέργειες)
- συχνή (περισσότερο από 1 αλλά λιγότερο από 10 ζώα στα 100 υπό θεραπεία ζώα)
- μη συνηθισμένη (περισσότερο από 1 αλλά λιγότερο από 10 ζώα στα 1000 υπό θεραπεία ζώα)
- σπάνια (περισσότερο από 1 αλλά λιγότερο από 10 ζώα στα 10.000 υπό θεραπεία ζώα)
- πολύ σπάνια (λιγότερο από 1 στα 10.000 υπό θεραπεία ζώα, συμπεριλαμβανομένων και των μεμονωμένων αναφορών).

Εάν παρατηρήσετε οποιαδήποτε ανεπιθύμητη ενέργεια, ακόμα και αν δεν αναφέρεται στο εσώκλειστο φύλλο οδηγιών χρήσης ή αμφιβάλετε για την αποτελεσματικότητα του φαρμάκου, παρακαλείσθε να ενημερώσετε σχετικά τον κτηνίατρό σας.

ΕΙΔΗ ΖΩΩΝ

Σκύλοι (0 – 25 kg) για μικρόσωμους έως μεσαίου μεγέθους σκύλους

ΔΟΣΟΛΟΓΙΑ ΓΙΑ ΚΑΘΕ ΕΙΔΟΣ, ΤΡΟΠΟΣ ΚΑΙ ΟΔΟΣ(ΟΙ) ΧΟΡΗΓΗΣΗΣ

Ένα περιλαίμιο ανά σκύλο. Το 60-cm μήκους περιλαίμιο χρησιμοποιείται σε μικρόσωμους έως μεσαίου μεγέθους σκύλους. Εφαρμόζει σε λαιμούς έως και 48 cm.

ΟΔΗΓΙΕΣ ΓΙΑ ΤΗ ΣΩΣΤΗ ΧΟΡΗΓΗΣΗ

Αφαιρέστε το περιλαίμιο από τη συσκευασία του και αποκολλήστε την προστατευτική ταινία. Εφαρμόστε το περιλαίμιο γύρω από το λαιμό του ζώου χωρίς να το σφίξετε. Θα πρέπει να χωράνε δύο δάχτυλα ανάμεσα στο περιλαίμιο και τον λαιμό του σκύλου. Τοποθετήστε το άκρο μέσω της πόρπης και κόψτε ό,τι περισσεύει, το οποίο υπερβαίνει το μήκος των 5 cm.

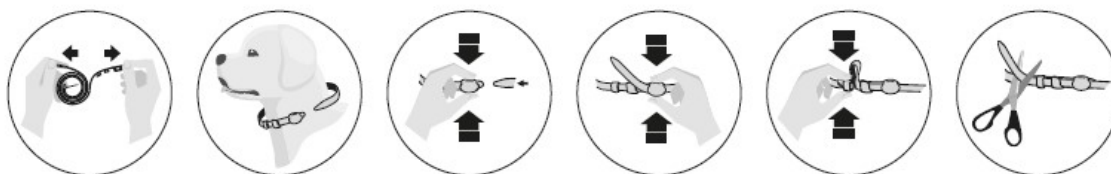

Αυτό το περιλαίμιο έχει σχεδιαστεί με μηχανισμό κλεισίματος-ασφαλείας (ασφάλεια έναντι-στραγγαλισμού). Στην απίθανη περίπτωση που ένας σκύλος παγιδευτεί, η δύναμη που διαθέτει επαρκεί για να διευρύνει το περιλαίμιο και να επιτρέψει την άμεση απελευθέρωσή του.

ΧΡΟΝΟΣ ΑΝΑΜΟΝΗΣ

Δεν απαιτείται.

ΕΙΔΙΚΕΣ ΣΥΝΘΗΚΕΣ ΔΙΑΤΗΡΗΣΗΣ

Να φυλάσσεται σε θέση, την οποία δεν βλέπουν και δεν προσεγγίζουν τα παιδιά
Δεν υπάρχουν ειδικές οδηγίες διατήρησης για αυτό το κτηνιατρικό φαρμακευτικό προϊόν.
Φυλλάστετε τους φακέλους στο εξωτερικό κουτί.

Να μη χρησιμοποιείται αυτό το κτηνιατρικό φαρμακευτικό προϊόν μετά από την ημερομηνία λήξης που αναγράφεται στην ετικέτα ή στο κουτί μετά EXP. Η ημερομηνία λήξης συμπίπτει με την τελευταία ημέρα του συγκεκριμένου μήνα.

ΕΙΔΙΚΗ(ΕΣ) ΠΡΟΕΙΔΟΠΟΙΗΣΗ(ΕΙΣ)

Ειδική προειδοποιήσεις για κάθε είδος ζώου:

Καθώς η πλήρης αποτελεσματικότητα του περιλαίμιου εκδηλώνεται μετά από μία εβδομάδα, το περιλαίμιο συνιστάται να εφαρμόζεται 1 εβδομάδα πριν από την πιθανή έκθεση των ζώων σε μολυσμένο περιβάλλον.

Οι κρότνες θα θανατωθούν και θα απομακρυνθούν από τον ξενιστή εντός 24 έως 48 ωρών μετά την προσβολή χωρίς να υπάρξει απομύζηση αίματος, αλλά δεν μπορεί να αποκλειστεί η προσκόλληση μεμονωμένων κροτώνων μετά τη θεραπεία. Έτσι, δεν μπορεί να αποκλειστεί η μετάδοση παρασιτικών ασθενειών από κρότνες. Συνεπώς, υπό δυσμενείς συνθήκες, η μετάδοση παρασιτικών ασθενειών από κρότνες ή σκνίπες δεν μπορεί, να αποκλειστεί εξ ολοκλήρου.

Ειδική προφύλαξη για τη χορήγηση στα ζώα:

Η επίδραση του λουσίματος στην αποτελεσματικότητα του προϊόντος δεν έχει αποδειχθεί.

Ιδιαίτερες προφυλάξεις που πρέπει να λαμβάνονται από το άτομο που χορηγεί το κτηνιατρικό φαρμακευτικό προϊόν σε ζώα:

Η τυχαία κατάποση αυτού του προϊόντος μπορεί να προκαλέσει ανεπιθύμητες ενέργειες, συμπεριλαμβανομένων των νευροτοξικών αντιδράσεων.

Διατηρείτε το προϊόν στο αρχικό κουτί. Διατηρείτε το περιλαίμιο στο φάκελο μέχρι να το χρησιμοποιήσετε. Μην καπνίζετε, τρώτε ή πίνετε κατά το χειρισμό του περιλαίμιου. Κρατήστε το μακριά από τρόφιμα, ποτά και ζωοτροφές.

Μην επιτρέπετε στα παιδιά να παίζουν με το περιλαίμιο ή να το τοποθετούν στο στόμα τους. Απομακρύνετε αμέσως τα υπολείμματα ή τυχόν τεμάχια του περιλαίμιου. Πλύνετε τα χέρια με κρύο νερό μετά την τοποθέτηση του περιλαίμιου.

Σε περίπτωση τυχαίας στοματικής έκθεσης ή κατάποσης, να αναζητήσετε ιατρική βοήθεια και να επιδείξετε στον ιατρό το εσώκλειστο φύλλο οδηγιών χρήσης ή την ετικέτα.

Αποφύγετε την παρατεταμένη επαφή με το περιλαίμιο ή με σκύλο που φέρει περιλαίμιο. Αυτό περιλαμβάνει την κοινή χρήση του κρεβατιού με σκύλους που φέρουν περιλαίμιο· αυτό είναι ιδιαίτερα σημαντικό για τα παιδιά.

Η δελταμεθρίνη μπορεί να προκαλέσει (αλλεργικές) αντιδράσεις υπερευαισθησίας σε ευαίσθητα άτομα. Τα άτομα με γνωστή υπερευαισθησία στη δελταμεθρίνη πρέπει να αποφεύγουν την επαφή με το κτηνιατρικό φαρμακευτικό προϊόν και το υπό θεραπεία ζώο. Ζητήστε ιατρική βοήθεια σε περίπτωση αντιδράσεων υπερευαισθησίας.

Άλλες προφυλάξεις:

Αν και η περιστασιακή επαφή με το νερό δεν μειώνει την αποτελεσματικότητα του περιλαίμιου, η δελταμεθρίνη είναι τοξική για τα ψάρια και άλλους υδρόβιους οργανισμούς. Να μην επιτρέπεται σε σκύλους που φοράνε περιλαίμιο να κολυμπούν σε φυσικές πηγές νερού.

Εγκυμοσύνη και γαλουχία:

Από τις εργαστηριακές μελέτες σε μύες και κουνέλια δεν διαπιστώθηκαν ενδείξεις τερατογένεσης. Η ασφάλεια του κτηνιατρικού φαρμακευτικού προϊόντος δεν έχει αποδειχθεί κατά τη διάρκεια της κύησης. Δεν συνιστάται η χρήση καθόλη τη διάρκεια της κύησης. Μπορεί να χρησιμοποιηθεί κατά τη διάρκεια της γαλουχίας.

Αλληλεπιδράσεις με άλλα φαρμακευτικά προϊόντα και άλλες μορφές αλληλεπίδρασης:

Μην το χρησιμοποιείτε με άλλα εξωπαρασιτοκτόνα(πυρεθροειδή ή οργανοφωσφορικές ενώσεις)

Υπερδοσολογία (συμπτώματα, μέτρα αντιμετώπισης, αντίδοτα):

Σε περίπτωση τυχαίας κατάποσης του περιλαίμιου από το σκύλο, συμβουλευτείτε τον κτηνίατρό σας. Τα ακόλουθα συμπτώματα τοξίκωσης μπορεί να παρατηρηθούν: ασυντόνιστες κινήσεις, τρόμος, σιελόρροια, έμετος, ακαμψία των γλουτιαίων μυών. Τα συμπτώματα αυτά συνήθως παρέρχονται εντός 48 ωρών.. Σε περίπτωση τυχαίας κατάποσης του περιλαίμιου, ο ιδιοκτήτης του ζώου θα πρέπει να επικοινωνήσει με τον κτηνίατρο και να μην ξεκινήσει συμπτωματική θεραπεία, η αναγκαιότητα της οποίας θα πρέπει να εκτιμηθεί από τον κτηνίατρο.

Ασυμβατότητες:

Δεν ισχύει.

**ΕΙΔΙΚΕΣ ΠΡΟΦΥΛΑΞΕΙΣ ΑΠΟΡΡΙΨΗΣ ΕΝΟΣ ΧΡΗΣΙΜΟΠΟΙΗΘΕΝΤΟΣ
ΚΤΗΝΙΑΤΡΙΚΟΥ ΦΑΡΜΑΚΕΥΤΙΚΟΥ ΠΡΟΙΟΝΤΟΣ Ή ΑΛΛΩΝ ΥΛΙΚΩΝ ΠΟΥ
ΠΡΟΕΡΧΟΝΤΑΙ ΑΠΟ ΤΗ ΧΡΗΣΗ ΤΟΥ ΠΡΟΙΟΝΤΟΣ**

Συμβουλευθείτε τον κτηνίατρό σας για τον τρόπο απόρριψης των χρησιμοποιηθέντων φαρμάκων. Τα μέτρα αυτά αποσκοπούν στην προστασία του περιβάλλοντος.

**ΗΜΕΡΟΜΗΝΙΑ ΤΗΣ ΤΕΛΕΥΤΑΙΑΣ ΕΓΚΡΙΣΗΣ ΤΟΥ ΦΥΛΛΟΥ ΟΔΗΓΙΩΝ
ΧΡΗΣΕΩΣ**

ΑΛΛΕΣ ΠΛΗΡΟΦΟΡΙΕΣ

Μεγέθη συσκευασίας:

Χάρτινο ή μεταλλικό κουτί με ένα φάκελο, ο οποίος περιέχει 1 περιλαίμιο των 60 cm.

Χάρτινο ή μεταλλικό κουτί με δύο φακέλους, οι οποίοι περιέχουν 1 περιλαίμιο των 60 cm.

Μπορεί να μην κυκλοφορούν όλες οι συσκευασίες.